



COMUNE DI VALGREHENTINO
Provincia di Lecco

PGT PIANO DI GOVERNO DEL TERRITORIO
VARIANTE GENERALE

INADEGUAMENTO ALLA L.R. 31/2014 e s.m.i.

TAVOLA
DP2.3

CARTA DEL CONSUMO DI SUOLO
allo stato di attuazione e secondo le previsioni del PGT vigente

SCALA 1:5000
settembre 2023

Il Sindaco

Il Segretario comunale

adottato dal Consiglio Comunale con Delibera
verifica di compatibilità con il PTC con Delibera della Giunta Provinciale
approvato dal Consiglio Comunale con Delibera
pubblicato sul Bollettino Ufficiale Regione Lombardia

n. 4 data 01.03.2023
n. data
n. data
n. data

ATP Architetti Antonio Piefermi - Diana Barassi - Dario Benetti - Arturo Bonatti - Silvia Tononi
23900 Lecco Via San Francesco 5 - tel. 0341 287528 - E-mail: antonio.piefermi@gmail.com

LEGENDA

Superficie urbanizzata

- Tessuto urbano consolidato
- Servizi
- Ambiti di Trasformazione attuati al 2.12.2014
- Strade e infrastrutture

Superficie urbanizzabile

- Aree della rigenerazione urbana

Aree della rigenerazione urbana

- AR aree
- F fabbricati

Suolo libero

- Area verde parchi
- Zona E da PGT vigente
- Zona E2 da PGT vigente
- Zona E3 da PGT vigente
- Corsi d'acqua
- Ambiti naturali o seminaturali

Nuove edificazioni non individuate in DTB



A SUPERFICIE URBANIZZATA			
a1	tessuto urbano consolidato	mq	736.007,00
a2	insediamenti agricoli recuperati a fini residenziali	mq	45.575,00
b	servizi	mq	129.076,00
c	Ambiti di Trasformazione attuati	mq	6.635,00
d	strade e infrastrutture	mq	191.456,00
		TOTALE	mq 1.108.749,00 17,71%
B SUPERFICIE URBANIZZABILE			
		mq	82.092,00 1,31%
C AREE DELLA RIGENERAZIONE URBANA			
		mq	42.165,00 0,67%
D SUOLO LIBERO			
		mq	5.028.873,00 80,31%
		SUPERFICIE COMUNALE	mq 6.261.879,00 100,00%

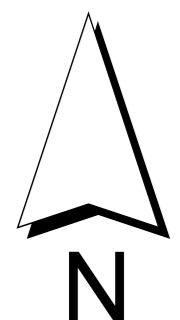
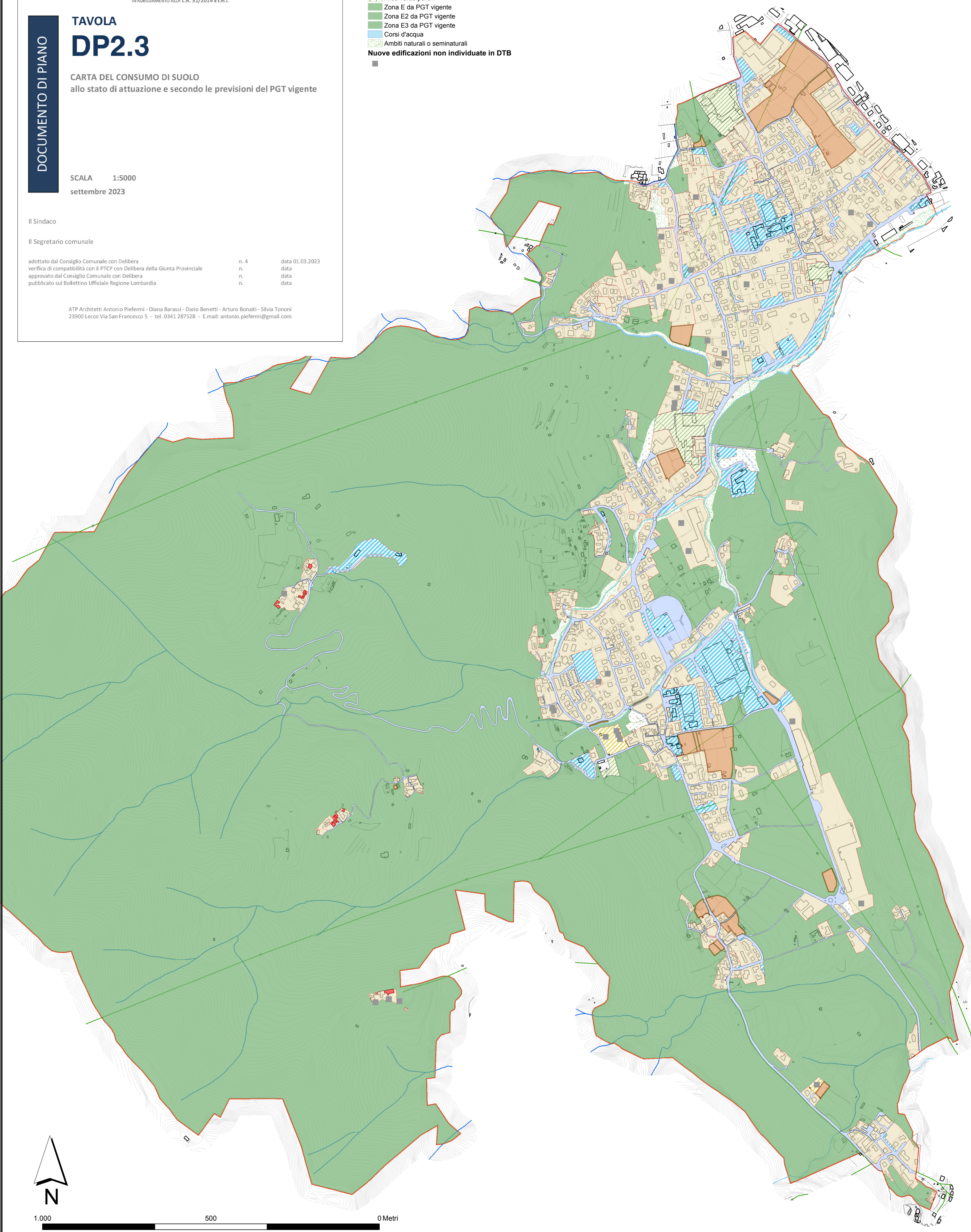

1.000 500 0 Metri